AZI LA RUSCIUK

Speranțele României vor încerca să infirme victoria Bulgariei B din 1933

Ce formații vor prezenta cele două echipe

Debutanți în echipa României B și jucători cari părăsesc pentru prima oară țara

BRBULESCU

Dupa cum se vede, în toamna aceasta echipa națională secundă a României nu șomează.

După strălucitul succes obținut pe teren propriu împotriva reprezentativei jugoslave, echipa cadeților se deplasează astăzi la Rusciuk pentru a face față unei obligațiuni mai vechi și, neîndoios, pentru a recolta o nouă victorie.

ECHIPA B, ECHIPA DE REZERVA

Se pare că F. R. F. A. și-a stabilit o concepție definitivă asupra echipei naționale B.

Socotită la început ca o formație în care urmau să fie verificate tinerele talente, promisiunile relevate în decursul campionatului și în care să se închege unitar viitoarea echipă primă, națională B a devenit cu timpul o garnitură aproape tot atât de tare cât și cea dintâi, menită să adăpostească mai ales jucătorii cari— din diferite motive — nu pot ocupa cele unsprezece locuri ale primei formatiuni.

Concepția aceasta nouă despre reprezentativa secundă și-a dat grabnic roadele, fiindcă, iată, numai la trei săptămâni dela prima ciocnire internațională a sezonului, echipa care a învins pe cadeții jugoslavi furnizează naționalei A jucători de talia lui Sfera, Gain și Orza, mai putându-i da, la rigoare, pe Felecan, Nistor, Bărbulescu și pe oricare din înnaintare.

O ECHIPA PUTERNICA

Unsprezecele care se deplasează astăzi la Rusciuk este format din personalități de mâna întâia, cari ne pot reprezenta cu succes în orice împrejurare.

Echipa cuprinde câțiva internationali încercați, în stare să-și păstreze calmul în fața unui adversar de valoare și sub ropotul unor tribune sovine care în scurtă vreme îsi vor definitiva titulariatul în prima reprezentativă.

ECHIPA BULGARIEI ?

Reprezentativa vecinilor de la Sud constitue încă un semn de întrebare. Federația noastră a primit numai lista jucătorilor cari nu vor face parte din echipă — listă pe care noi am publicat-o la timp — dar nici până în clipa de fată nu a fost încunoștiințată de configurația echipei advesarilor noștri de azi.

Singura informație pe care o avem este aceea că echipa națională B a Bulgariei va fi formată de jucători din Varna și Rusciuk, două centre puternice ale footballului sud-dunărean.

In orice caz, bănuim că bulgarii ne vor opune una dintre cele mai puternice formații ale lor, în care vor încerca să contureze componența echipei naționale pe care o vor opune puternicei reprezentative a Germaniei.

Reprezentanții noștri mai

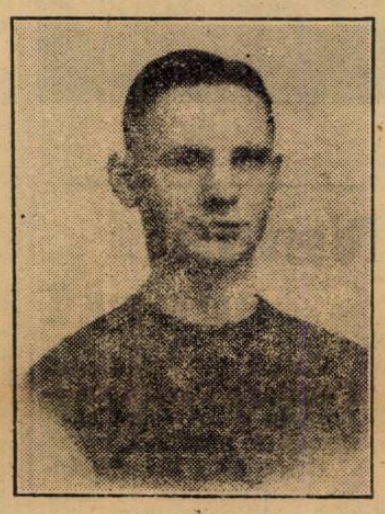

vechi au trista experiență a deplasărilor în Bulgaria.

Ne sunt și astăzi vii în amintire huiduelile și injurăturile de pe laguna Junak din timpul balcaniadei de football dela Sofia.

Sperăm însă că de data aceasta spectatorii dela Rusciuk nu vor imita pe conaționalii lor dela Sofia, mai ales că în orașul dunărean trăesc foarte mulți români, cari vor încerca să încurajeze pe oaspeți.

ECHIPA NOASTRA

Vom încerca o analiză a echipei noastre, deși lipsa de informații asupra adversarilor ne pune în greaua situație de a nu putea cântări șansele reprezentanților României.

Vom începe, natural, cu portarul.

Sadovski, *după partida excelentă făcută împotriva Ripensiei, a inspirat suficientă încredere comisiei de selecție. Aceeas încredere i-o acordăm și noi. Portarul naționalei B este calm, are reflexe admirabile și posedă o condiție atletică excelentă.*

Cu matchuri grele — internaționale și interne — la activ, Sadovski nu se va lăsa impresionat de galeria ostilă pe care e posibil să o înfrunte.

Fundașul dreapta este durul feroviar Vetzer II, *selecționat în urma indisponibilității lui Duce*

Deși nu mai este tânăr și prezentativă, Wetzer II are un rost bine definit la Rusciuk

Temerar și dur, fundașul dreapta va sparge înaintarea bulagrilor și va suporta amuzat huiduelile pe care jocul său le va deslănțui în mod fatal.

Tehnicianul liniei de apărare este Felecan I. *Admirabilul clujean a jucat de mai multe ori în prima echipă, iar cu speranțe minime de a ajunge vreodată în prima reforma pe care o deține în momentul de față îi dă dreptul oricând să fie din nou selecționat.*

Atent, tehnic și impetuos, Felecan Iacob va fi apărătorul de ultimă instanță al careului românesc.

Credem că ar trebui să-l lase pe Wetzer să atace.

Regretăm că din linia aceasta nu face parte măcar unul dintre fundașii Juventusului.

Brăbulescu, *vechiu internațional în echipa A și B, în acelaș timp unul dintre cei mai buni jucători ai Venusului, are două calități cari l-au ridicat pe primul plan al footballului românesc : iuteală și tehnică.*

Fost cândva înaintaș, Bărbulescu joacă mult înniante. Astăzi îi va merge de minune acest joc, deoarece are în spate un fundaș care se complace în jocul de atac.

In centrul liniei de mijlocași, federației i-a plăcut să-l aleagă pe Feraru.

Jucător vechiu, de multe ori internațional, Feraru este și el un half ofensiv, care colaborează minimal cu apărarea, dar știe să creeze situații favorabile înnaintării. Posedă o tehnică desăvârșită, dar nu i

SADOVSKI

se cunoaște puterea actuală de rezistență, deoarece n'a apărut în matchuri publice cam de mult.

Deosebită încredere ne ins-

FRASSLER

pică mijlocașul stângei, Nistor, *dela Victoria din Cluj. In partida cu Iugoslavia B a jucat fără greșală, magistral : agresiv, în perfectă condiție fizică și cu o tehnică innaintată, Nistor aleargă tot timpul matchului și se așează totdeauna acolo unde este nevoe de el.*

La fel de bun în apărare ca și în atac, Nistor va confirma, suntem siguri, figura din matchul trecut și astfel va reuși să se impună pentru prima echipă.

Inaintarea reprezentativei

FERARU

secunde cuprinde trei internationali mai vechi și doui debutanți de valoare.

Oană, *unul dintre factorii determinanți ai victoriei juventiste asupra Ripensiei, este de un an și jumătate, de când joacă la București, în atenția publicului care îl simpatizează, și în stima oficialilor care-l apreciază la justa lui valoare.*

Impetuos și tehnic, dar cu un perfect simț al jocului de asociație, Oană este una dintre speranțele autentice ale footballului românesc.

Moldovan *va ocupa postul de inter dreapta. L-am văzut adesea jucând în echipa națională. Totdeauna și-a risipit cu generozitate forțele în decursul intregului match. Moldovan își bazează jocul mai ales pe forță și pe shoot din orice poziție.*

Obișnuit să joace și cu aripile și în tripletă, este un element productiv și necesar echipei naționale.

Reuter *este revelația ultimelor matchuri din campionat. Despre el se aud de multă vreme lucruri frumoase, iar în ultimul match de antrenament s'a impus în mod hotărît. Numai lipsei de informatie a oficialilor asupra lui se datorește menținerea lui în lotul secund.*

Credem că matchul dela Ruschiuk îl va confirma pentru naționala A.

Prassler, *interul stânga, a jucat în Franța, la campionatul mondial, în prima echipă și se pare că a fost singurul innaintaș, care a făcut o figură frumoasă în matchurile acelea de pomină.*

Dealtfel ultimele partide din campionat l-au arătat ca pe un jucător de valoare, iar încrederea cu care a fost cinstit este pe deplin meritată.

FELECAN

Tehnician prin excelență, știe să pună în valoare atât extremele cât și innaintașul centru.

Bogdan *joacă pe extrema stângă. Retrogradarea lui se datorește numai nevoii pe care reprezentativa secundă o simțea de a avea un jucător rutinat și „greu" în innaintare.*

La fel de bun și pentru prima echipă, Bogdan este speranta sigură a matchului dela Rusciuk.

CARACTERISTICA ECHIPEI: AVANTUL

Așa cum cum este constituită, echipa B a României posedă în majoritate jucători avântați, secundați de câteva „vulpi bătrâne" cu experiența matchurilor mari.

Bine aleasă, reprezentativa secundă are toate șansele să dețină o victorie fără prea mult răsunet internațional.

TOTUȘ, O ECHIPA BULGARA

Pe cale pariculară aflămt în ultimul moment formația probabilă a echipei bulgărești.

In poartă va fi Saraidarov *dela Ticia-Varna. A mai fost selecționat chiar în echipa națională A.*

Fundași : Ormandgjeff *și* Mokanov, *ambii dela Vladislav-Varna. Ulitmul a mai jucat în echipa națională A.*

Mijlocași : Novakov, Dukov (ambii dela Leuski-Rusciuk) și Koeff (Vladislav-Varna).

Innaintași : Boranoff *(Vladislav-Varna),* Maneff *(Napred-Rusciuk)* Goranoff, TOPOROV *(Leuski-Rusciuk) și* Ciolacov *(Napred-Rusciuk).*

Rezervă de portar : Todoroff (Lenski-Rusciuk).

Echipa cuprinde deci trei foști internationali : Saraidarov, Mokanov și Toporov și este selecționată numai dintre jucătorii din Varna și uRschik. Prin valoarea ei, a această echipă poate fi socotită selecționata de Est a Bulgariei și va opune o puternică rezistență naționalei noastre secunde.

CURAJ, BAEȚI !

Câțiva dintre jucătorii noștri își fac debutul în echipa națională; alții părăsesc pentru prima oară pământul țării.

Destule motive de emoție.

Tuturor însă le urăm succes.

Dar succesul nu poate veni decât prin curaj. Deci, curaj, băeți! Mult curaj! Și veți învinge.

V. P.